

**NAGYKÁLLÓ VÁROS**  
**TELEPÜLÉSRENDEZÉSI ESZKÖZEINEK**  
**Többterületen történő módosításához összeállított**  
**314/2012.(XI.8.) Korm. rendelet 38.§. szerinti**

**VÉLEMÉNYEZÉSI DOKUMENTÁCIÓ**

**„B” RENDELETTEL JÓVÁHAGYANDÓ MUNKARÉSZEK**

2017. szeptember

## **„B” RENDELETTEL JÓVÁHAGYANDÓ MUNKARÉSZEK**

### TARTALOMJEGYZÉK

Nagykálló Város helyi építési szabályzatáról és szabályozási tervéről szóló 39 /2007.(10.05.) KTszámú rendelet módosítása (rendelettervezet)

A R. 1. §. (3) szerinti T-2. külterületre és a T-3. belterületre vonatkozó szabályozási terv módosításaként

a TR/szm-1 Nagykálló Város – 1. számú – szabályozási terv módosítása	1:10000
a TR/szm-2 Nagykálló Város – 2. számú – szabályozási terv módosítása	1:8000
a TR/szm-3, TR/szm-10 Nagykálló Város – 3. és 10.sz. – szabályozási terv módosítása	1:8000
a TR/szm-4 Nagykálló Város – 4. számú – szabályozási terv módosítása	1:8000
a TR/szm-5 Nagykálló Város – 5. számú – szabályozási terv módosítása	1:7000
a TR/szm-6 Nagykálló Város – 6. számú – szabályozási terv módosítása	1:4000
a TR/szm-7, TR/szm-23 Nagykálló Város – 7. és 23.sz – szabályozási terv módosítása	1:8000
a TR/szm-8, TR/szm-17 Nagykálló Város – 8. és 17.sz. – szabályozási terv módosítása	1:3500
a TR/szm-9 Nagykálló Város – 9. számú – szabályozási terv módosítása	1:8000
a TR/szm-11 Nagykálló Város – 11. számú – szabályozási terv módosítása	1:8000
a TR/szm-12, TR/szm-14 Nagykálló Város – 12. és 14. – szabályozási terv módosítása	1:12000
a TR/szm-13, TR/szm-21. Nagykálló Város – 13. és 21. – szabályozási terv módosítása	1:5000
a TR/szm-15 Nagykálló Város – 15. számú – szabályozási terv módosítása	1:6500
a TR/szm-16 Nagykálló Város – 16. számú – szabályozási terv módosítása	1:4000
a TR/szm-18 Nagykálló Város – 18. számú – szabályozási terv módosítása	1:6500
a TR/szm-19, TR/szm-20 Nagykálló Város – 19. és 20.sz. – szabályozási terv módosítása	1:8500
a TR/szm-21 Nagykálló Város – 21. számú – szabályozási terv módosítása	1:5000
a TR/szm-22 Nagykálló Város – 22. számú – szabályozási terv módosítása	1:9000
a TR/szm-23 Nagykálló Város – 23. számú – szabályozási terv módosítása	1:6000 tervlapok.

### **NAGYKÁLLÓ VÁROS ÖNKORMÁNYZATA KÉPVISELŐ-TESTÜLETÉNEK**

**...../2017. (.....) önkormányzati rendelete**

#### **Nagykálló Város helyi építési szabályzatáról és szabályozási tervéről szóló 39 /2007.(X.05.) KT. számú rendelet módosításáról**

Nagykálló Város Önkormányzata Képviselőtestülete az épített környezet alakításáról és védelméről szóló 1997. évi LXXVIII. törvény 9/B. § (2) bekezdés b) pontjában és a 62.§. (6) bekezdésének 6. pontjában kapott felhatalmazás alapján, az épített környezet alakításáról és védelméről szóló 1997. évi LXXVIII. törvény 6.§. (1) bekezdésében és a Magyarország helyi önkormányzatairól szóló 2011. évi CLXXXIX. törvény 13.§. (1) bekezdésének 1. pontjában meghatározott feladatkörében eljárva, a településfejlesztési koncepcióról, az integrált településfejlesztési stratégiáról és a településrendezési eszközökről, valamint egyes településrendezési sajátos jogintézményekről szóló 314/2012.(XI.8.) Korm. rendelet 28. § (1) bekezdésében és a 37.§ (2) bekezdés b.) pontjában, valamint a 38.§.(3) bekezdésének b.) pontjában meghatározott feladatkörében eljáró

állami főépítési, népegészségügyi, ingatlanügyi, erdészeti, hatáskörében eljáró Szabolcs-Szatmár-Bereg Megyei Kormányhivatal,  
a Szabolcs-Szatmár-Bereg Megyei Kormányhivatal örökségvédelmi, környezetvédelmi és természetvédelmi, közlekedési hatáskörében eljáró Nyíregyházi Járási Hivatala,

bányafelügyeleti hatáskörében eljáró Borsod-Abaúj-Zemplén Megyei Kormányhivatal,  
Hortobágyi Nemzeti Park Igazgatósága,  
légiközlekedési hatóság,  
közlekedésért felelős miniszter,  
Budapest Főváros kormányhivatala,  
Nemzeti Média és Hírközlési Hatóság Hivatala,  
Szabolcs-Szatmár-Bereg Megyei Önkormányzat,  
honvédelmért felelős miniszter  
Szabolcs-Szatmár-Bereg Megyei – tűzvédelmi, valamint területi vízvédelmi és területi vízügyi  
hatóságként is eljáró - Katasztrófavédelmi Igazgatóság,  
Országos Vízügyi Főigazgatóság,  
Tiszántúli Vízügyi Igazgatóság,  
kulturális örökség védelméért felelős miniszter,  
Szabolcs-Szatmár-Bereg Megyei Rendőr főkapitányság,  
Országos Atomenergia Hivatal,  
Országos Tisztifőorvosi Hivatal,

a településfejlesztési koncepcióról, az integrált településfejlesztési stratégiáról és a településrendezési eszközökről, valamint egyes településrendezési sajátos jogintézményekről szóló 314/2012.(XI.8.) Korm. rendelet 40. § (2) bekezdésében meghatározott feladatkörében az állami főépítési hatáskörben eljáró Szabolcs-Szatmár-Bereg Megyei Kormányhivatal véleményének kikérésével a következőket rendeli el:

## 1. §

Nagykálló Város helyi építési szabályzatáról és szabályozási tervéről szóló 39 /2007.(10.05.) KT. rendelet (a továbbiakban: R.) 1. § (2) bekezdése helyébe a következő rendelkezés lép:

*„(2) A város közigazgatási területén területet felhasználni, továbbá telket alakítani, építményt, építményrészt, épületegyüttest építeni, átalakítani, bővíteni, felújítani, helyreállítani, korszerűsíteni és lebontani, elmozdítani, a rendeltetést megváltoztatni, homlokzatát átalakítani, annak színezését megváltoztatni (továbbiakban együtt: építési munkát folytatni) a magasabb szintű jogszabályok mellett e rendelet előírásai szerint szabad”*

## 2.§

A R.) 2. § helyébe a következő rendelkezés lép:

### „2. §.

*A helyi településrendezési eszközök*

*A helyi településrendezési eszközök: ~~A Hosszútávú Településfejlesztési Koncepció, a Település- szerkezeti terv és annak leírása, a Helyi Építési Szabályzat (HÉSZ) és annak mellékletét képező Külterület és a Belterület Szabályozási tervei (a továbbiakban: a tervek).~~”*

## 3.§

A R.) 3. § 1. bekezdés f.) pontja helyébe a következő rendelkezés lép:

*„f., a különleges településüzemeltetési létesítmények – üzemi területek védőtávolsága oly módon, hogy azon, mint legnagyobb belül az egyes kisebb védőtávolságot igénylő építmény fajták a jelen rendelet, illetőleg meghatározás hiányában az állategészségügyi hatóság amennyiben az megfelel egyéb hatóság*  
*előírásai szerint elhelyezhetők”*

## 4.§

A R.) 3. § 3. bekezdés törlésre kerül.

~~(3) Az építési engedélyezési eljárást megelőzően elvi építési engedélyezési eljárást kell lefolytatni az építés feltételeinek és az illeszkedés igazolására minden olyan esetben, amikor az adott sajátos használat, építési övezet illetőleg övezet területén nem annak elsődleges rendeltetése szerinti építmény épülne, továbbá, a különleges és a gazdasági és a központi vegyes területen, és a beépítésre nem szánt területen a birtokközpont, vagy az azzá alakítható építmények építéséhez, valamint a kivételesen elhelyezhető építmények esetében.~~

**AR. 4.§ (1) a.) pontja kiegészül:**

„- különleges terület:	- temetőterület	KI-t
	- kegyeleti park	KI-kep
	- szabadidős, turisztikai, sportolási célú	KIo-sp
	- különleges szabadidős célú	KIo-sz,
	- különleges strandolási célú	KIo-str
	- különleges településüzemeltetési, hulladékelhelyezési-tisztítási	Kh

KI = Különleges intézményi terület < 10% beépítéssel,

KI o= különleges intézményi terület ≥ 10% beépítéssel”

**- különleges mezőgazdasági üzemi terület Kio-mü**

## 5.§

A R.) 5. § 14. pontja helyébe a következő rendelkezés lép:

„(14) ~~Az építmények közötti legkisebb távolság az I-III. tűzállósági fokozatú és D-E tűzvesélyességi osztályba tartozó (nem éghető anyagú térelhatároló szerkezetű, falazatú, burkolatú, héjazatú) és legfeljebb 5 m építmény magasságú épületeknél és csak az alábbiak együttes teljesülése esetén: amennyiben megfelel az Országos Tűzvédelmi Szabályzatról szóló jogszabály vonatkozó rendelkezéseinek –:~~

- 4,0 m-ig csökkenthető, ha az egymást átfedő szemben fekvő homlokzatok közül legalább az egyik homlokzaton a meglévő nyílások nyílófelülete helyiségenként nem nagyobb 0,4 m<sup>2</sup>-nél, illetve az át nem alakítható, meg nem szüntethető, és az ettől nagyobb nyílásos szemben fekvő homlokzat a magasabb, és a korábban épült épület 10 évnél régebbi, valamint a telek egyéb módon nem lenne beépíthető.

- ebben az esetben a meglévő épületek felé néző épület erre néző homlokzatának homlokzat magassága is legfeljebb 5 m lehet

## 6.§

A R.) 5. § 19. pontja helyébe a következő rendelkezés lép:

„(19) ~~Az építési helyen kívül álló, vagy azon túlnyúló épület, illetőleg épületrész rendeltetése nem módosítható. Az ilyen épületen csak az életveszély elhárítását szolgáló építési munka végezhető. Ez alól kivételek a helyi védelem alatt lévő és az utcai telekhatáron álló épületek, amelyek a jelenlegi helyükön, méretükben és megjelenésükben újraépíthetők, rendeltetésük módosítható. A kivételesen elhelyezhető építményekre építési engedély csak a telek beépítését és az építészeti követelményeket és a környezetbe illeszkedést igazoló elvi építési engedély alapján adható.~~”

## 7.§

A R.) 7. § II. c.) pontja helyébe a következő rendelkezés lép:

„II. Településközpont vegyes terület övezete (Vt)



c., *Az övezet területén kivételesen elhelyezhető:*

1., *egyéb közösségi szórakoztató épület, a terület azon részén, ahol a gazdasági célú használat az elsődleges,*

2., *parkolóház és benne nem önálló üzemanyagtöltő,*

3., *nem zavaró hatású egyéb gazdasági létesítmény*

4., *üzemanyagtöltő, amennyiben legalább 100 m<sup>2</sup> alapterületű kereskedelmi egységgel együtt kerül kialakításra. Ezen előírás csak a Vt-2 jelű zóna esetén alkalmazható”*

## **8.§**

A R. 1. § (3) bekezdés szerinti T-2. külterületre és a T-3. belterületre vonatkozó rajzszámú melléklete - a **TR/szm-1-23.** jelű tervlap szerint módosul.

## **9. §**

Ez a rendelet 2017. .... napján lép hatályba.

**Bereczki Mária**  
*jegyző*

**Juhász Zoltán**  
*polgármester*





# 1. Nagykálló város közigazgatási határ - 0150 hrsz-ú csatorna - belterület határ - 0130/1 hrsz-ú út - tervezett belterület határ - 0104 hrsz-ú út - 089/2 hrsz-ú út - 089/1 hrsz-ú árok - 088/2 hrsz-ú út - közigazgatási határ által határolt területrészt érintő - szabályozási terv módosításának javaslata

1:10000

## Jelmagyarázat

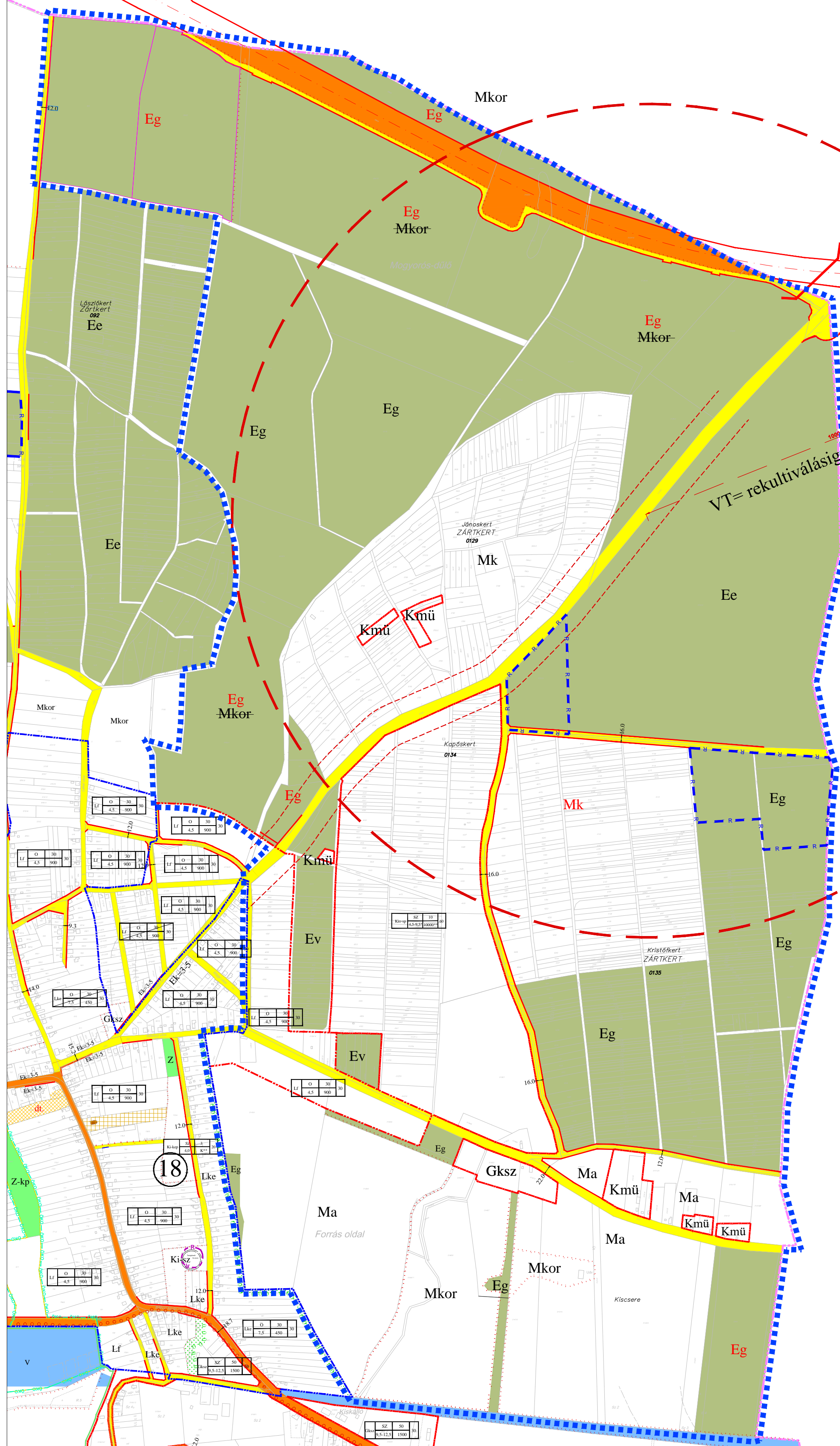

- tervezési terület határa
- Vonalas szabályozási elemek
- belterületi határ
- tervezett belterületi határ
- beépítésre szánt terület határa
- tervezett szabályozási vonal
- övezethatár
- gyalogút tengely tervezett
- építési hely határa
- védőtávolság határa
- regészeti terület határa
- rekultiválandó terület határa
- beültetési kötelezettség határa
- önálló vagy kijelölt kerékpárút tengelye
- műemléki környezet határa
- elővásárlási joggal terhelt terület határa
- szabályozási szélesség
- Területegység határa és száma
- Felületek
- I.rendű közlekedési célú közterület
- II.rendű közlekedési célú közterület
- Magánút
- Vasúterület
- I.rendű nem közlekedési és nem vízgazdálkodási célú közterület telken belüli védőzöld területe és mértéke (beültetési kötelezettségű terület) építési hely
- erdőterület
- vízgazdálkodási terület
- díszter
- NATURA 2000 terület
- természeti terület
- természetvédelmi terület
- műemlék és telke
- ökológiai hálózat otrt szerint
- Pontszerű vagy jelképes elemek
- meglévő híd
- megszűntető jel
- kunhalom
- kiváló termőhelyi erdőterület
- ökológiai folyosó MtRT szerint

Üh	O	10	30	Kio-str	SZ	20	20	- strand
	4,5	720	30		4,5-9,5	10 000		
Ge	SZ	40	20	Ki-t	SZ	5	20	- temető
	12,5	2000			4,0	K**		
Gksz	SZ	50	30	Kio-sp	SZ	10	60	- sport ter.
	9,5-12,5	1500			4,5-9,5*	10000**		
Gmg	SZ	30	30	Kio-sz	SZ	10	30	- szabadidő
	4,4-8,0*	K			7,5	20 000		

\* a technológiai színvonalon építmények ( sík, ab ) magasabbak lehetnek.

Köu - közlekedési és közműterületek  
 Kök - vasút terület  
 Z - közpark  
 Ev - védélm erdő  
 Eg - gazdasági erdő  
 Kmü - különleges mezőgazdasági üzemi terület

O - oldalhatáronálló  
 SZ - szabadonálló  
 Z = zártort

Ma - általános mezőgazdasági terület  
 Mkor - korlátozott használatú mezőgazdasági terület  
 Mk - keresi mezőgazdasági ter.  
 V - vízgazdálkodási terület

Az alaptérkép az állami alapadatok felhasználásával készült!

TERVEZŐ:	Gábor István egyéni vállalkozó Debrecen, Szappanos u.1.	DÁTUM:	2017. 09. hó
MEGBÍZÓ:	Nagykálló Város Önkormányzata Nagykálló, Somogyi B. u. 5/7.	A munka megnevezése:	Nagykálló Város Településrendezési eszközeinek MÓDOSÍTÁSA
TERVEZŐK:	Gábor István okl. építésztervező, településrendező T/1-09-0036	Nagyházi Attila okl. településrendező, településrendező T/1-09-0036	Szabó László okl. építésztervező, TV-1-09-0008, TV-1-0408
	Galcsán Imre okl. építésztervező, költségvetésszervező T/0-09-0057	Zala László okl. építésztervező, TV-09-0583/21	Lévai Béla környezetvédelmi szakmérnök, 09-0036
A rajz megnevezése:	Nagykálló város szabályozási terv javaslata 1. sz. tervezési terület	Lépték:	1:10000
		Rajzszám:	TR/sz-1



**2. Nagykálló város - 22 méter szabályozási szélességű 4911. sz. országos mellékút - 0630 hrsz-ú 16 méter széles tervezett II. rendű út - vasútvonal - 0619 és a 0620 hrsz-ú csatorna - 0611/4 hrsz-ú út által határolt területrészt érintő - szabályozási terv módosításának javaslata 1:8000**

Felelős tervező:

Közreműködő tervező:

Gábor István  
okl. építész-mérnök,  
településtervező  
TT 09-0036

Nagyhaju Attila  
okl. településmérnök,  
településtervező  
TT 09-0637

**TR/szm-2**

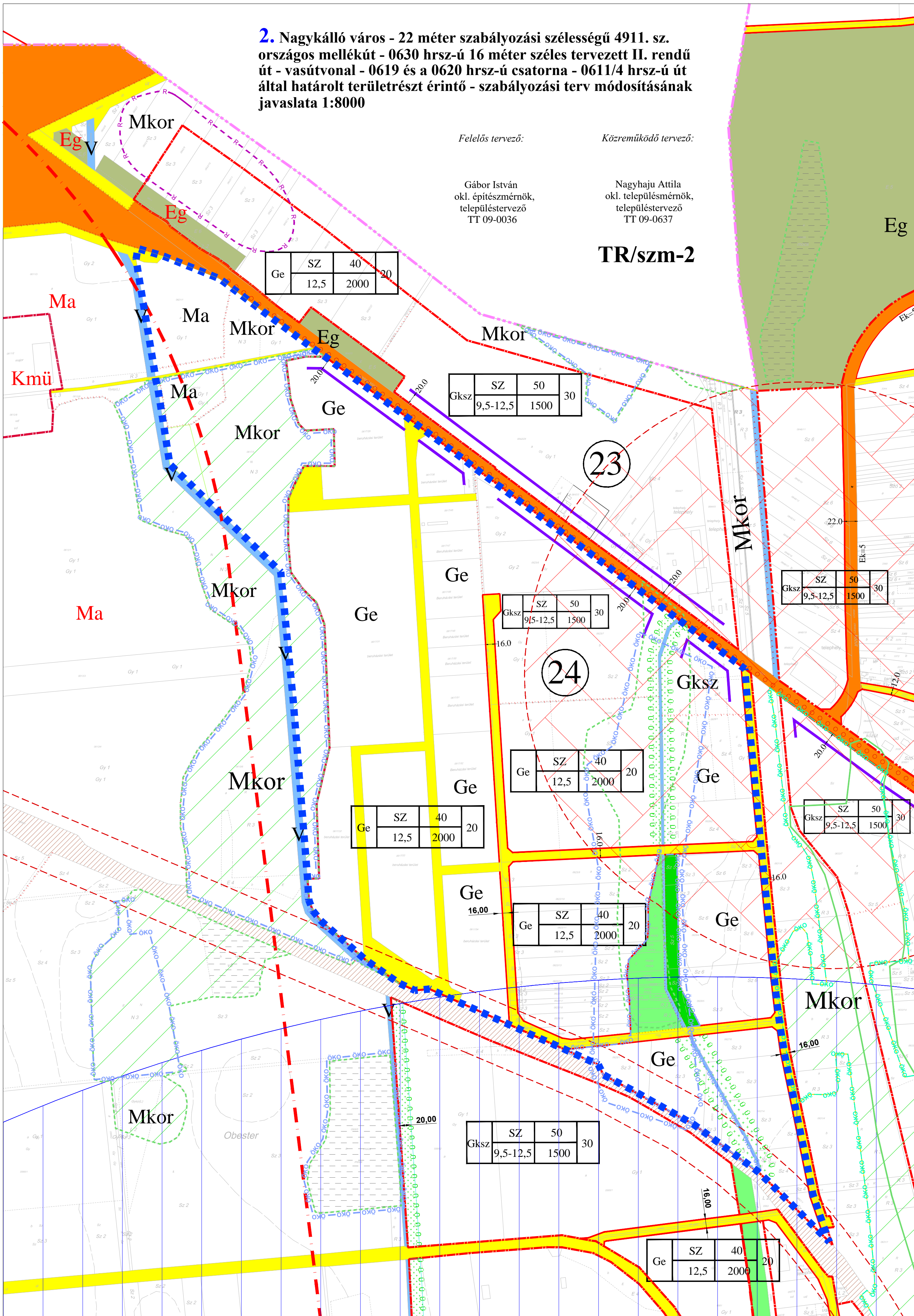

Ge	SZ	40	20
	12,5	2000	

Gksz	SZ	50	30
	9,5-12,5	1500	

Gksz	SZ	50	30
	9,5-12,5	1500	

Gksz	SZ	50	30
	9,5-12,5	1500	

Ge	SZ	40	20
	12,5	2000	

Ge	SZ	40	20
	12,5	2000	

Ge	SZ	40	20
	12,5	2000	

Gksz	SZ	50	30
	9,5-12,5	1500	

Gksz	SZ	50	30
	9,5-12,5	1500	

Ge	SZ	40	20
	12,5	2000	



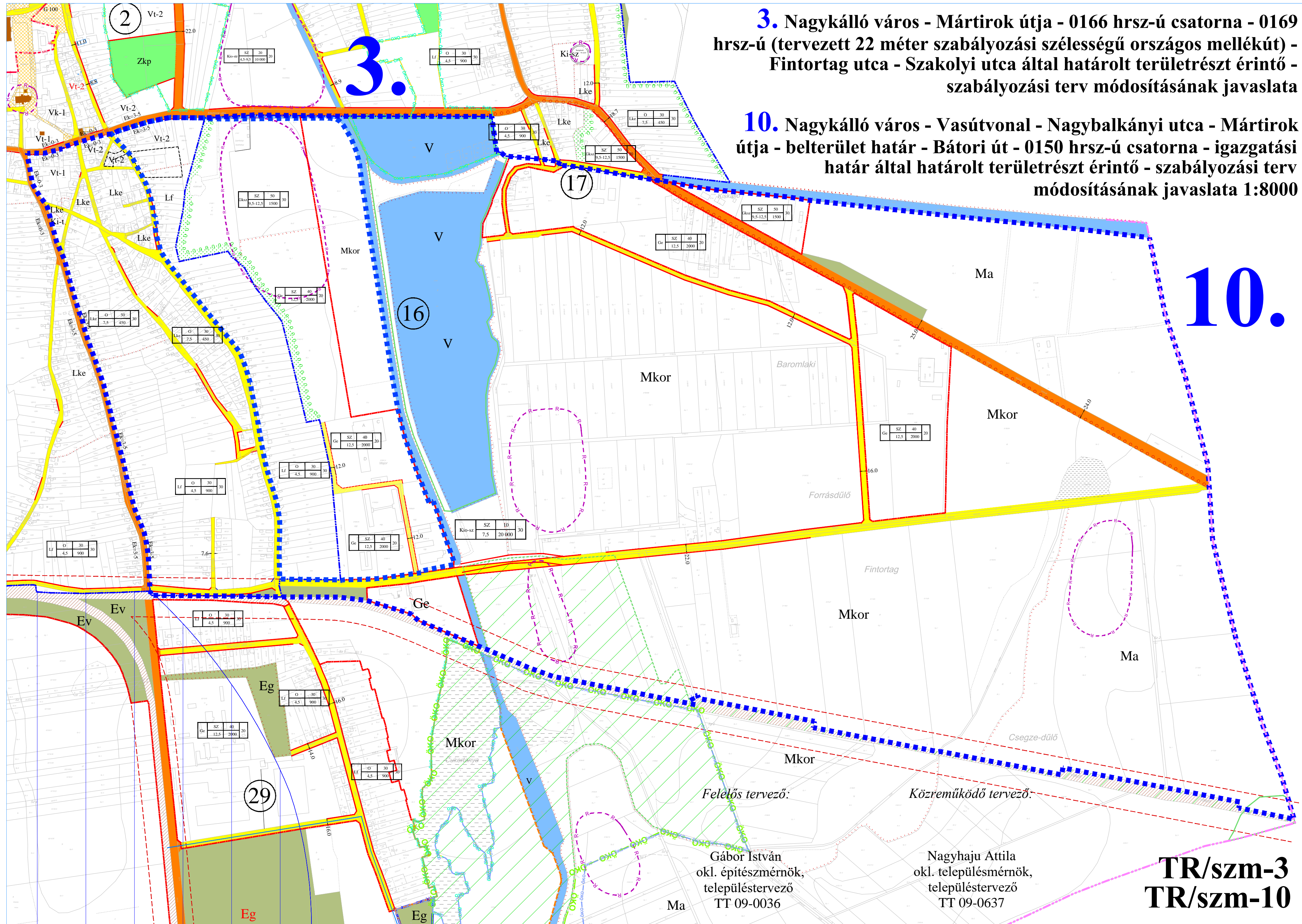

**3. Nagykovács város - Mártírok útja - 0166 hrsz-ú csatorna - 0169 hrsz-ú (tervezett 22 méter szabályozási szélességű országos mellékút) - Fintortag utca - Szakolyi utca által határolt területrészt érintő - szabályozási terv módosításának javaslata**

**10. Nagykovács város - Vasútvonal - Nagybalkányi utca - Mártírok útja - belterület határ - Bátori út - 0150 hrsz-ú csatorna - igazgatási határ által határolt területrészt érintő - szabályozási terv módosításának javaslata 1:8000**

**10.**

Felelős tervező:  
Gábor István  
okl. építészmérnök,  
településtervező  
TT 09-0036

Közreműködő tervező:  
Nagyhaju Attila  
okl. településmérnök,  
településtervező  
TT 09-0637

**TR/szm-3**  
**TR/szm-10**



# 4. Nagykálló város - 0634/2 hrsz-ú út - 4911. sz. országos mellékút - Temető utca - 0634/1 hrsz-ú út által határolt terület - szabályozási terv módosításának javaslata 1:8000

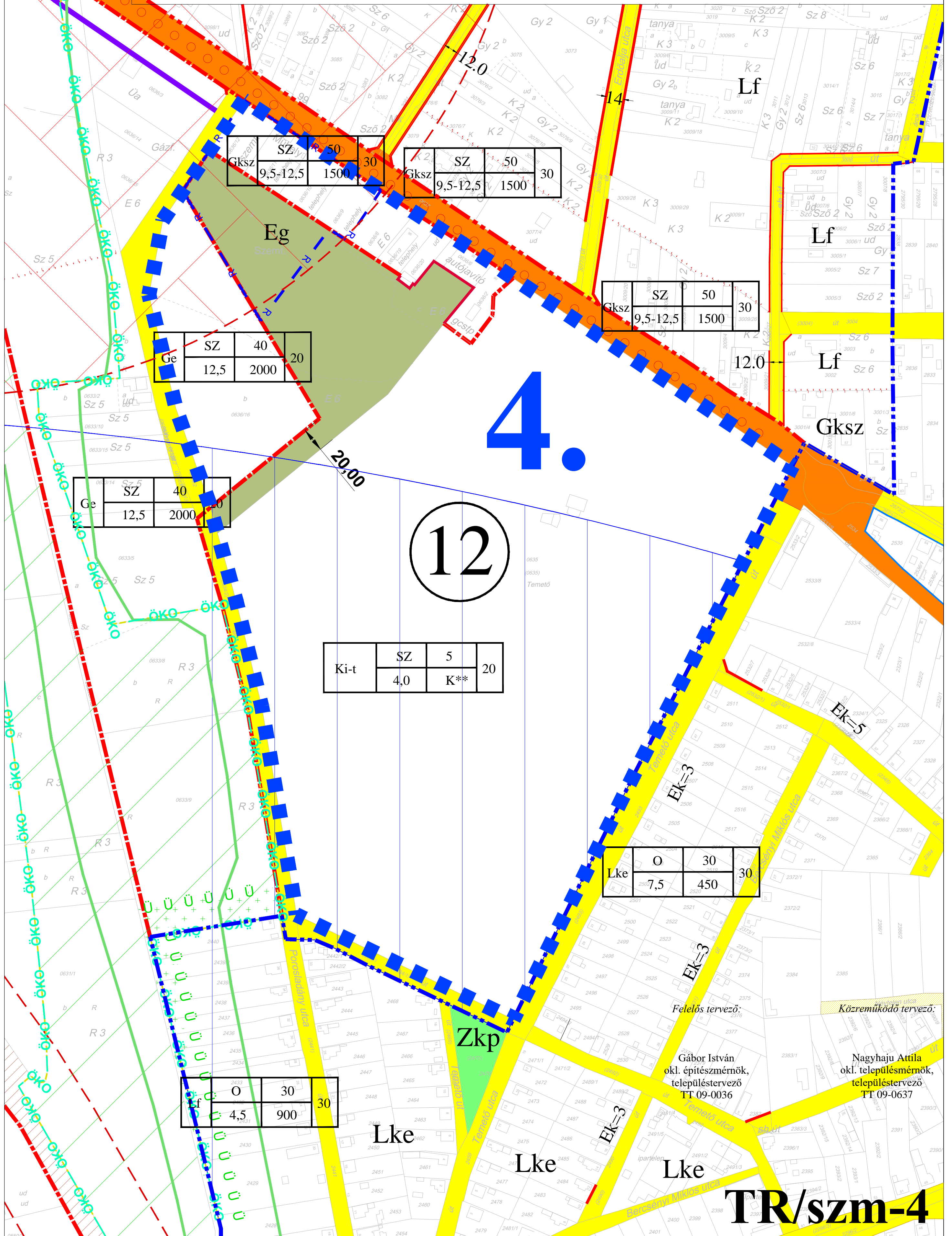













**8. Nagykálló Város Deák Ferenc utca - Bajcsy-Zsilinszky utca - Bátori út - 22 méter szabályozási szélességű tervezett I. rendű út - Mártírok útja - Csokonai utca - Zrinyi utca - Bátori út - Táncsics Mihály utca - Kossuth Lajos utca által határolt területrészt érintő**

és

**17. Nagykálló Város Vadkert utca - tervezett 22 m szabályozási szélességű I. rendű út - tervezett 10 m széles kiszolgáló út által határolt területrészt érintő - szabályozási terv módosításának javaslata 1:3600**

**TR/szm-8**  
**TR/szm-17**

Felelős tervező:

Gábor István  
okl. építészmérnök,  
településtervező  
TT 09-0036

Közreműködő tervező:

Nagyhaji Attila  
okl. településmérnök,  
településtervező  
TT 09-0637

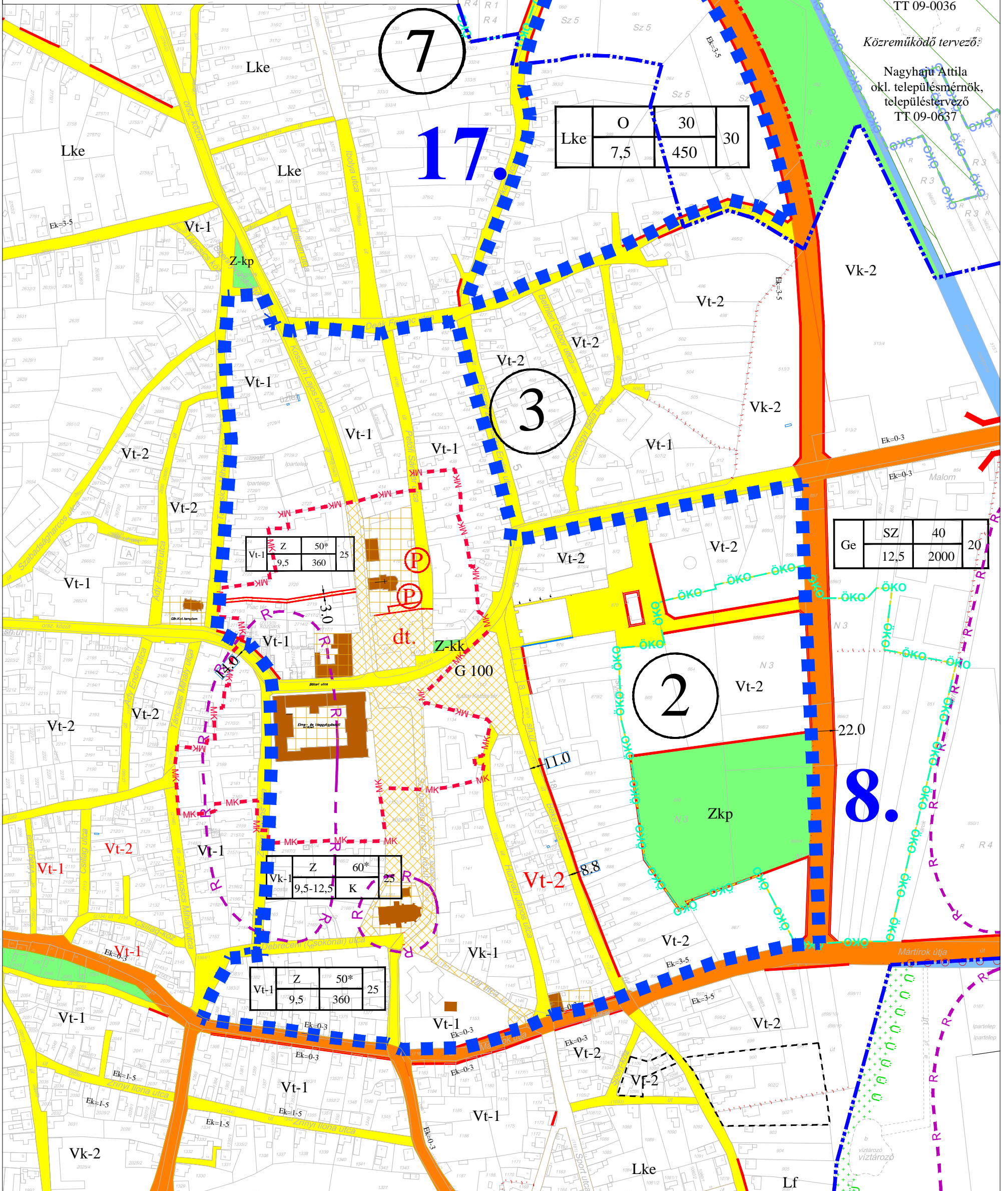



9.

Kmü	SZ	40	40
	?	?	

Felelős tervező:

Gábor István  
okl. építészmérnök,  
településtervező  
TT 09-0036

Közreműködő tervező:

Nagyhaju Attila  
okl. településmérnök,  
településtervező  
TT 09-0936

**9.** Nagykálló város 0434 hrsz-ú csatorna - Geszterédi út -0335/2 hrsz-ú beépítésre nem szánt terület - 0411/81 hrsz-ú beépítésre nem szánt terület - 0457 hrsz-ú csatorna - 0454 hrsz-ú beépítésre nem szánt terület - 0448 hrsz-ú út - 0442 hrsz-ú beépítésre nem szánt terület - 0439 hrsz-ú út - 0436 hrsz-ú beépítésre nem szánt terület által határolt területrészt érintő - szabályozási terv módosításának javaslata 1:8000

Készült: az állami alapadatok felhasználásával.

TR/szm-9

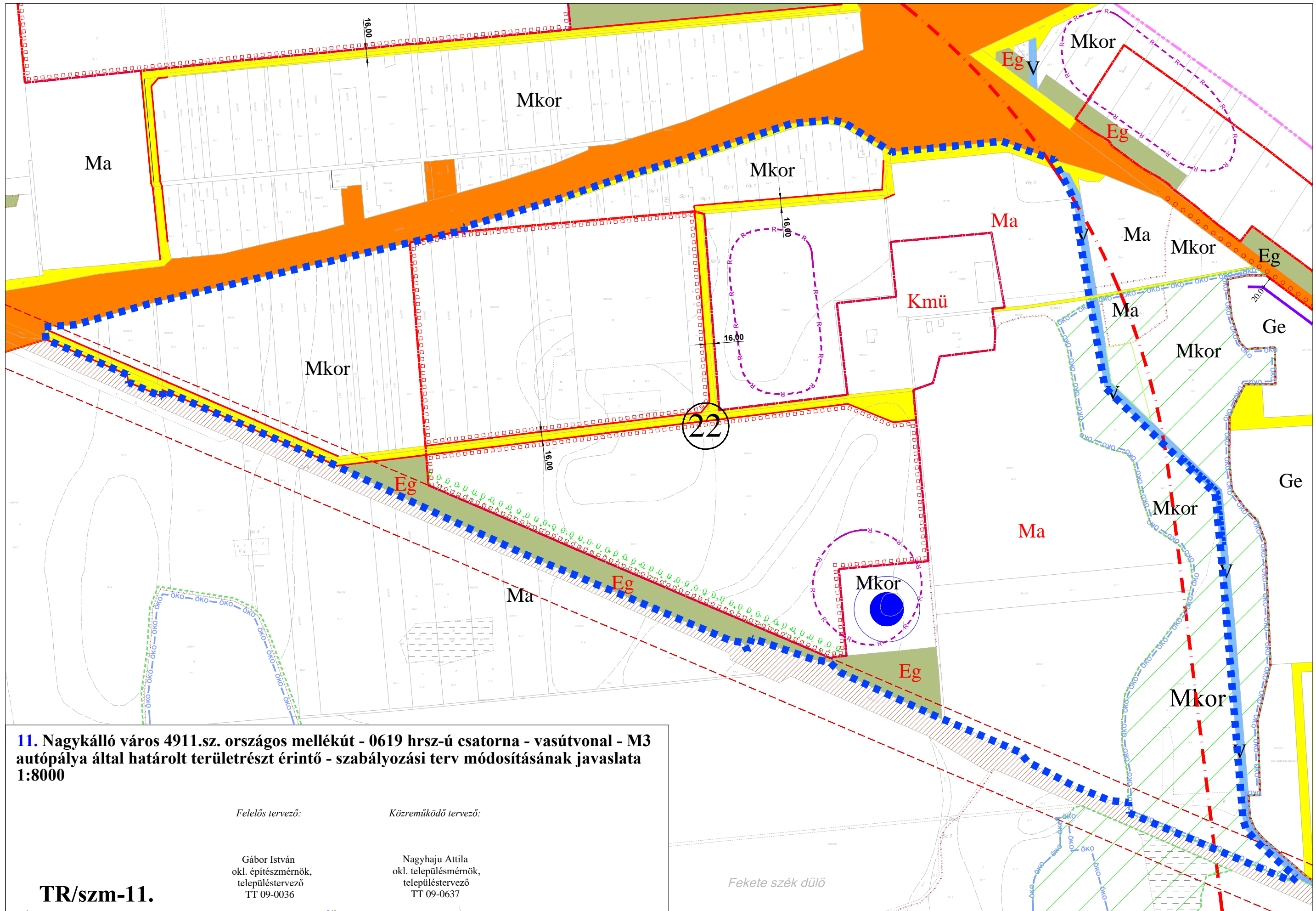

**11. Nagykovács város 4911.sz. országos mellékút - 0619 hrsz-ú csatorna - vasútvonal - M3 autópálya által határolt területrészt érintő - szabályozási terv módosításának javaslata 1:8000**

*Felelős tervező:*

Gábor István  
okl. építészmérnök,  
településtervező  
TT 09-0036

*Közreműködő tervező:*

Nagyhaju Attila  
okl. településmérnök,  
településtervező  
TT 09-0637

**TR/szm-11.**

*Fekete szék dűlő*



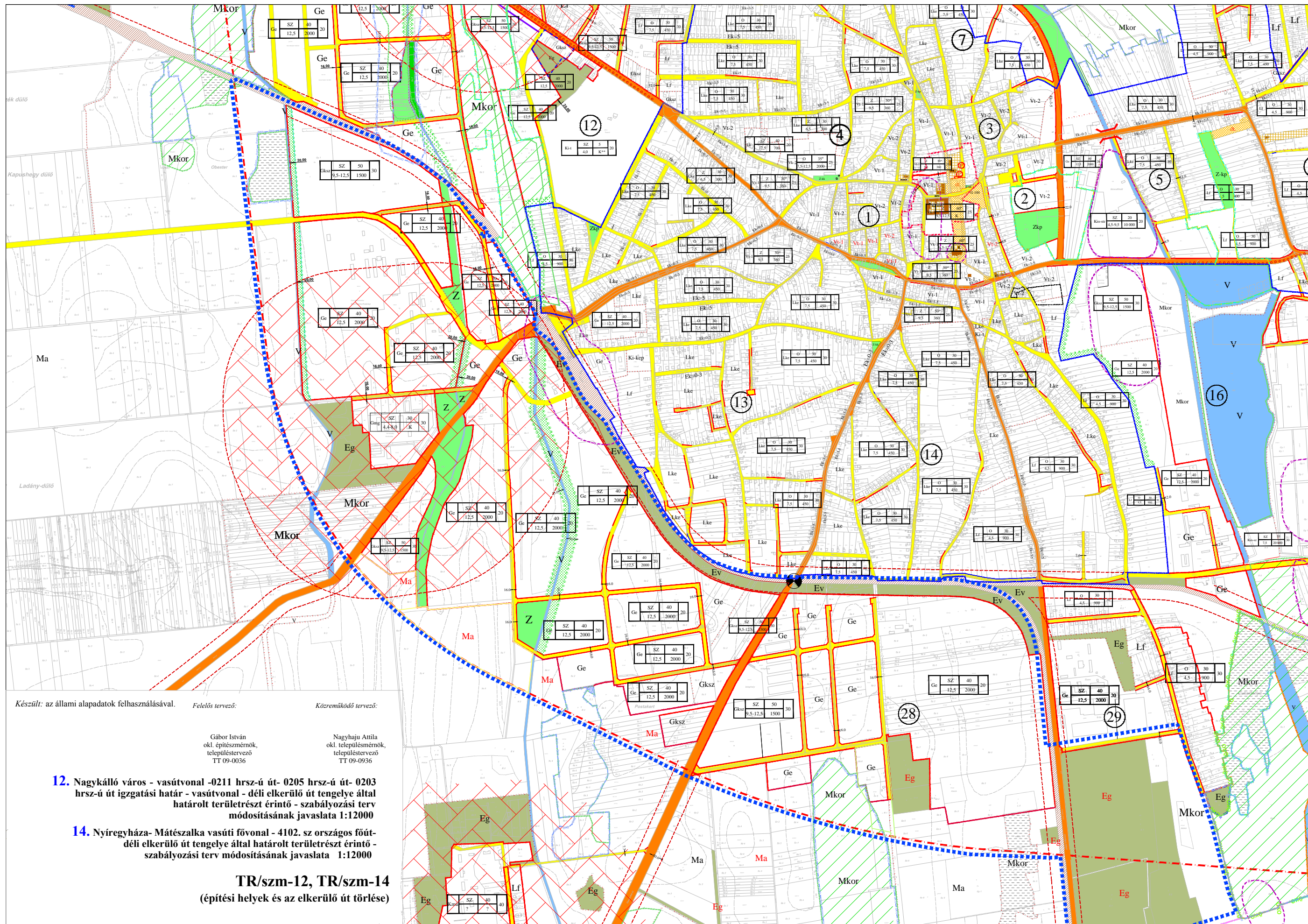

Készült: az állami alapadatok felhasználásával.

Felelős tervező:

Közreműködő tervező:

Gábor István  
okl. építészmérnök,  
településtervező  
TT 09-0036

Nagyhaju Attila  
okl. településtervező  
TT 09-0936

**12.** Nagykálló város - vasútvonal -0211 hrsz-ú út- 0205 hrsz-ú út- 0203 hrsz-ú út igazgatási határ - vasútvonal - déli elkerülő út tengelye által határolt területrészt érintő - szabályozási terv módosításának javaslata 1:12000

**14.** Nyíregyháza- Mátészalka vasúti fővonal - 4102. sz országos főút- déli elkerülő út tengelye által határolt területrészt érintő - szabályozási terv módosításának javaslata 1:12000

**TR/szm-12, TR/szm-14**  
(építési helyek és az elkerülő út törlése)



15. Nagykálló Város belterülethatár - Mártírok útja - Debreceni utca (hrsz. 1384/1) - Zrínyi Miklós utca - Táncsics Mihály utca - Deák Ferenc utca - Vadkert utca - belterülethatár - tervezett 8m széles gyalogút - tervezet nyugati elkerülő gyűjtőút belterülethatár - Porosladány utca - Bercsényi utca - Tompa Mihály utca - Dózsa utcák által határolt területrezt érintő szabályozási terv módosításának javaslata 1:6500

TR/szm-15

Harangodi víztározó

Felelős tervező:  
Gábor István  
okl. építészmérnök,  
településtervező  
TT 09-0036

Közreműködő tervező:  
Nagyhaju Attila  
okl. településtervező,  
településtervező  
TT 09-0637

Vadkert

Csikós kert

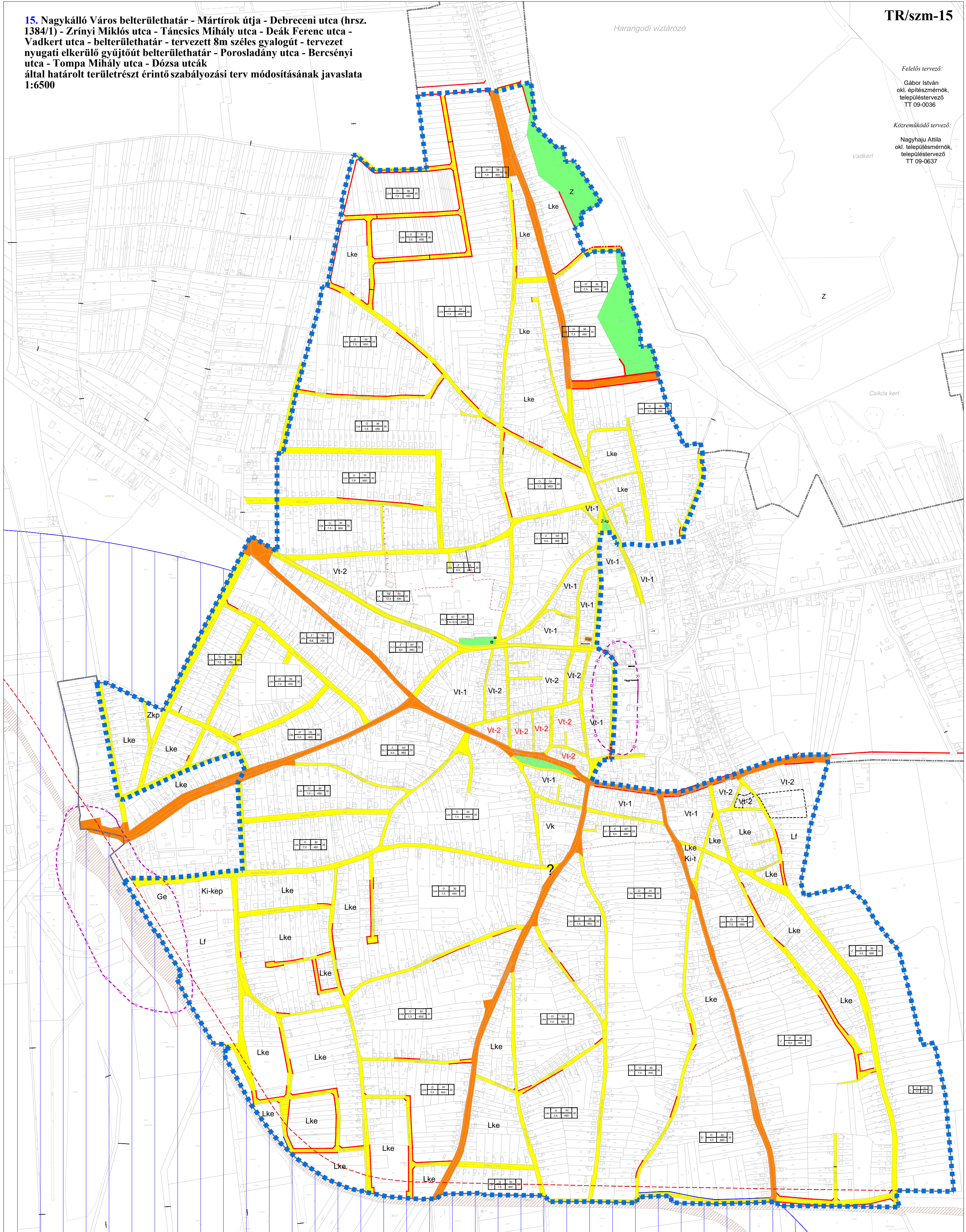







# 18. Nagykálló város - tervezett belterület határ - meglévő belterület határ - 0637 hrsz-ú I. rendű út által határolt területrészt érintő - szabályozási terv módosításának javaslata

1:6500

Gábor István  
okl. építészmérnök,  
településtervező  
TT 09-0036

Nagyhaju Attila  
okl. településmérnök,  
településtervező  
TT 09-0936

**TR/szm-18**

Készült: az állami alapadatok felhasználásával.

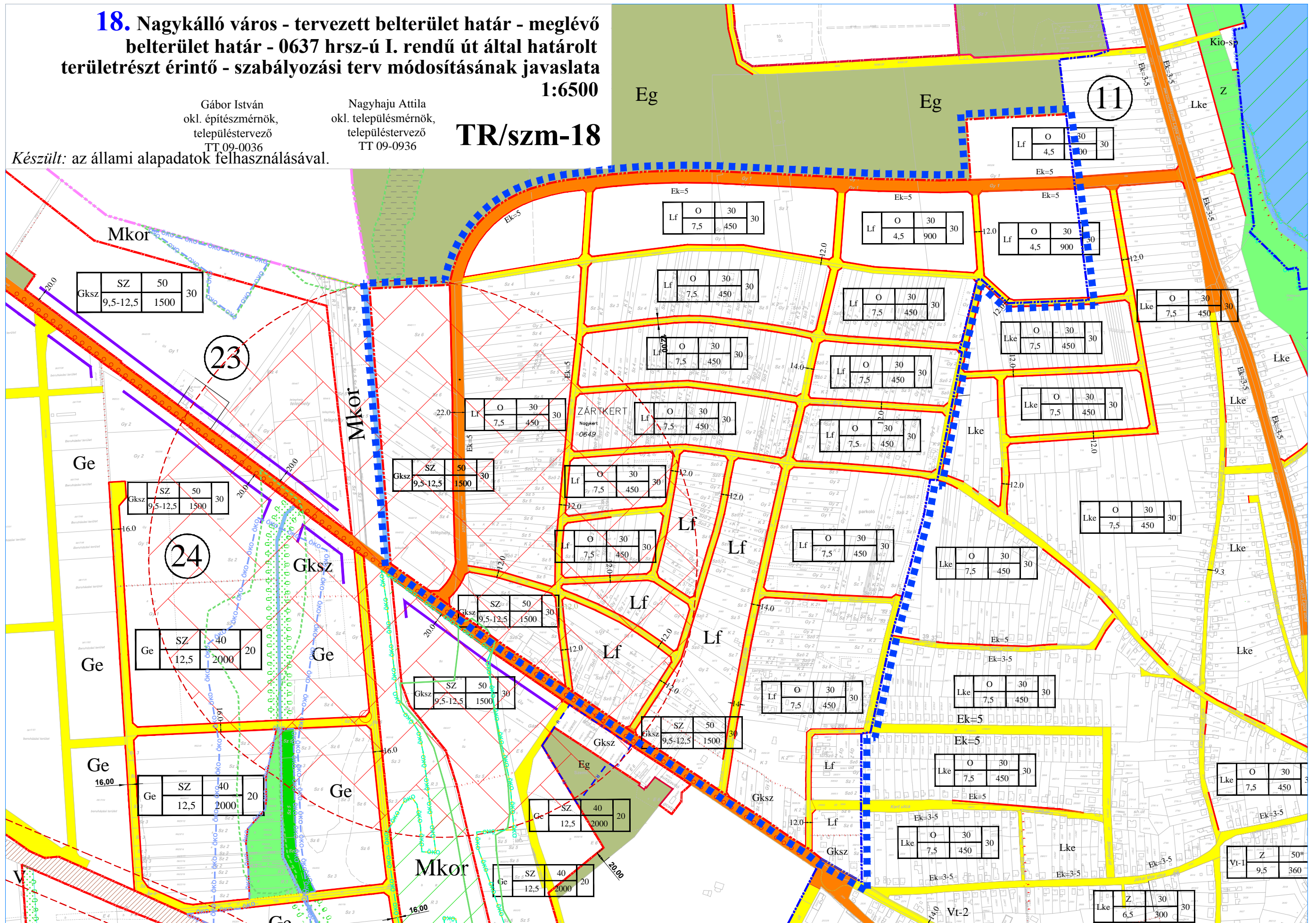



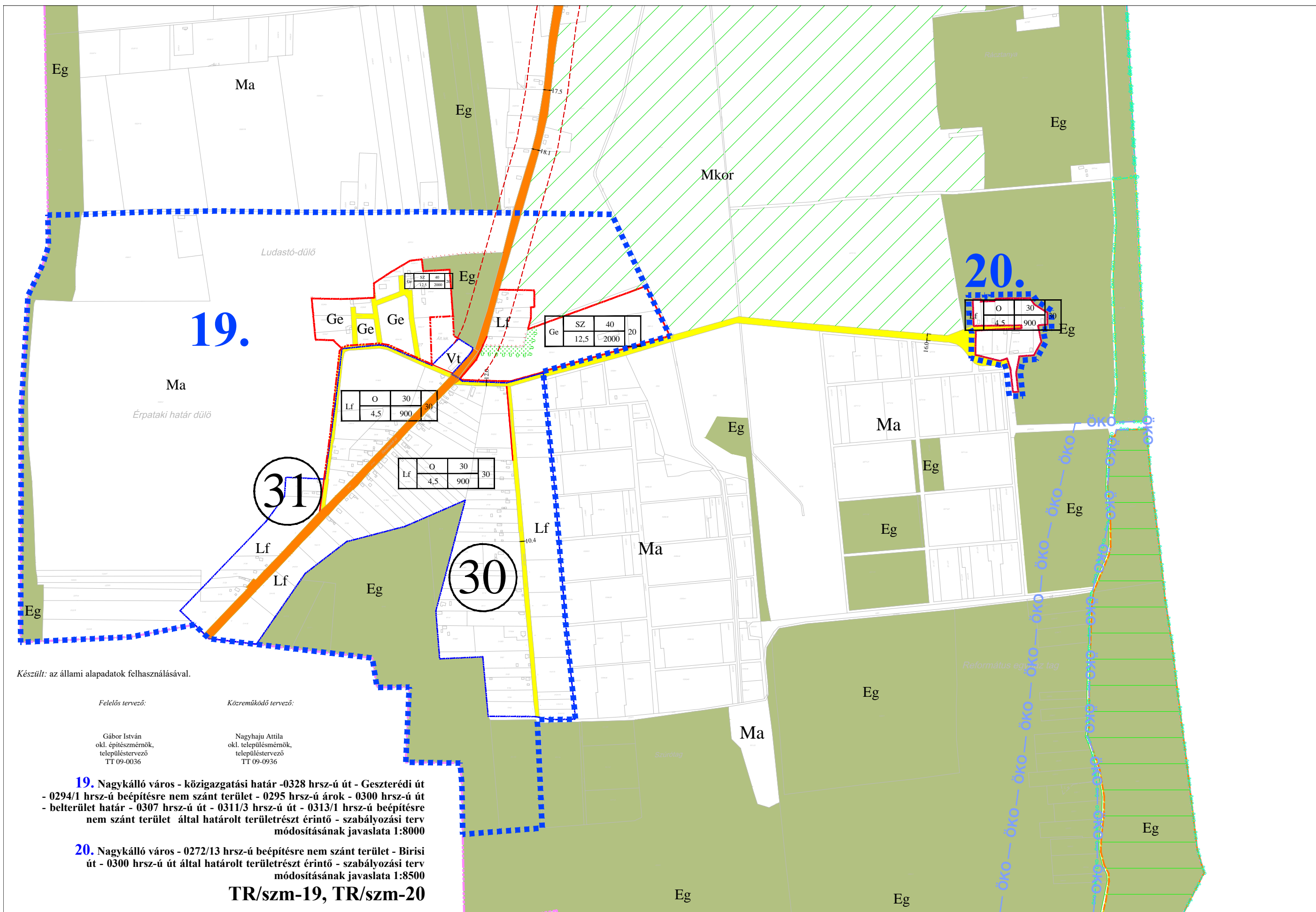

**19.**

**20.**

**31**

**30**

Készült: az állami alapadatok felhasználásával.

Felelős tervező:

Gábor István  
okl. építészmérnök,  
településtervező  
TT 09-0036

Közreműködő tervező:

Nagyhaju Attila  
okl. településmérnök,  
településtervező  
TT 09-0936

**19.** Nagykálló város - közigazgatási határ -0328 hrsz-ú út - Geszterédi út - 0294/1 hrsz-ú beépítésre nem szánt terület - 0295 hrsz-ú árok - 0300 hrsz-ú út - belterület határ - 0307 hrsz-ú út - 0311/3 hrsz-ú út - 0313/1 hrsz-ú beépítésre nem szánt terület által határolt területrészt érintő - szabályozási terv módosításának javaslata 1:8000

**20.** Nagykálló város - 0272/13 hrsz-ú beépítésre nem szánt terület - Birisi út - 0300 hrsz-ú út által határolt területrészt érintő - szabályozási terv módosításának javaslata 1:8500

**TR/szm-19, TR/szm-20**

Készült: az állami alapadatok felhasználásával.

Felelős tervező:

Közreműködő tervező:

Gábor István  
okl. építészmérnök,  
településtervező  
TT 09-0036

Nagyhaju Attila  
okl. településmérnök,  
településtervező  
TT 09-0936

## 22. Nagykálló város - közigazgatási határ - M3 autópálya - 113.sz. vasúti fővonal által határolt területrészt érintő - szabályozási terv módosításának javaslata 1:9000

### TR/szm-22

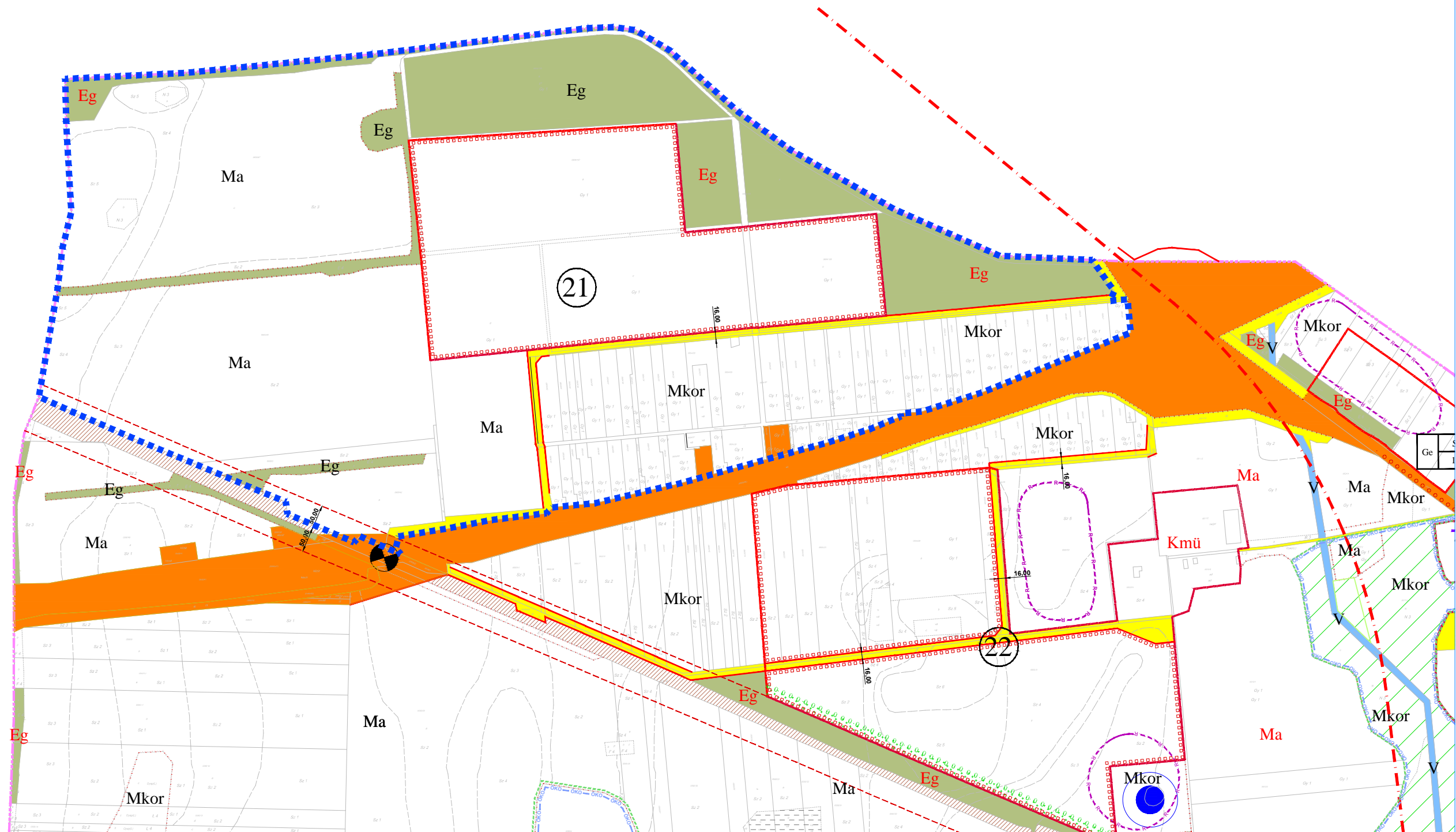

**23. Nagykálló város - 042/9 hrsz-ú beépítésre nem szánt terület - 044/2 hrsz-ú út - 084/2 hrsz-ú beépítésre nem szánt terület - 083/2 hrsz-ú út - 082/27 beépítésre nem szánt terület - 030/7 hrsz-ú beépítésre nem szánt terület - Harangodi víztározó - 034/6 hrsz-ú beépítésre nem szánt terület által határolt területrészt érintő - szabályozási terv módosításának javaslata 1:6000**

**TR/szm-23**

Felelős tervező:

Közreműködő tervező:

Gábor István  
okl. építészmérnök,  
településtervező  
TT 09-0036

Nagyhaju Attila  
okl. településmérnök,  
településtervező  
TT 09-0936

Készült: az állami alapadatok felhasználásával.

